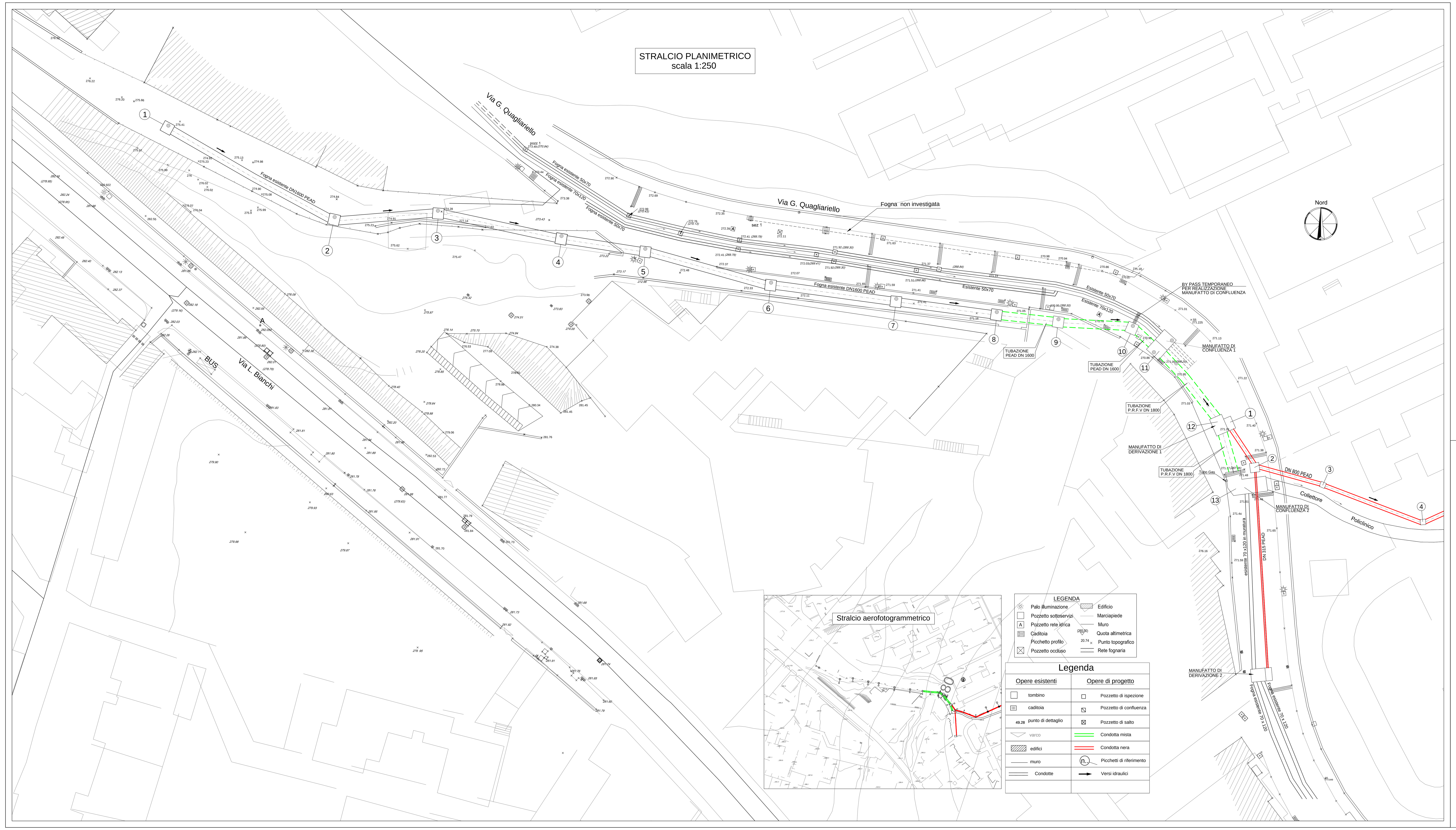

COMUNE DI NAPOLI

SISTEMA DI FOGNATURA DELL'AREA
DI COMPETENZA DEL COMUNE DI NAPOLI
AFFERENTE LA COLLINA DEI CAMALDOLI

LOTTO II - COMPLETAMENTO
- PROGETTO ESECUTIVO -

ROGETTISTA:
. Paolo MINUCCI BENCIVENGA

RESPONSABILE DEL PROCEDIMENTO:
Ing. Giovanni Miranda

Revisione	Data	Redatto	Verificato	Approvato	Descrizione della revisione
0	08/15	RAN	FEM	COT	EMISSIONE PER APPROVAZIONE

BACINO J
ZONA POLICLINICO
PLANIMETRIA DEGLI INTERVENTI
SU VIA QUAGLIARIELLO

Progettazione
IDI s.r.l. ingegneria per l'ambiente

Elaborato n° EG.J.01

Scala 1:250

Data Agosto 2015